Dissemination Area Reference Maps, by Census Division, for Areas Outside Census Metropolitan Areas and Census Agglomerations. Catalogue No. 92F0148XIB
Cartes de référence des aires de diffusion, par division de recensement, pour les régions à l'extérieur des régions métropolitaines de recensement et des agglomérations de recensement. N° 92F0148XIB au catalogue

Statistics Canada / Statistique Canada

Census Division / Division de recensement

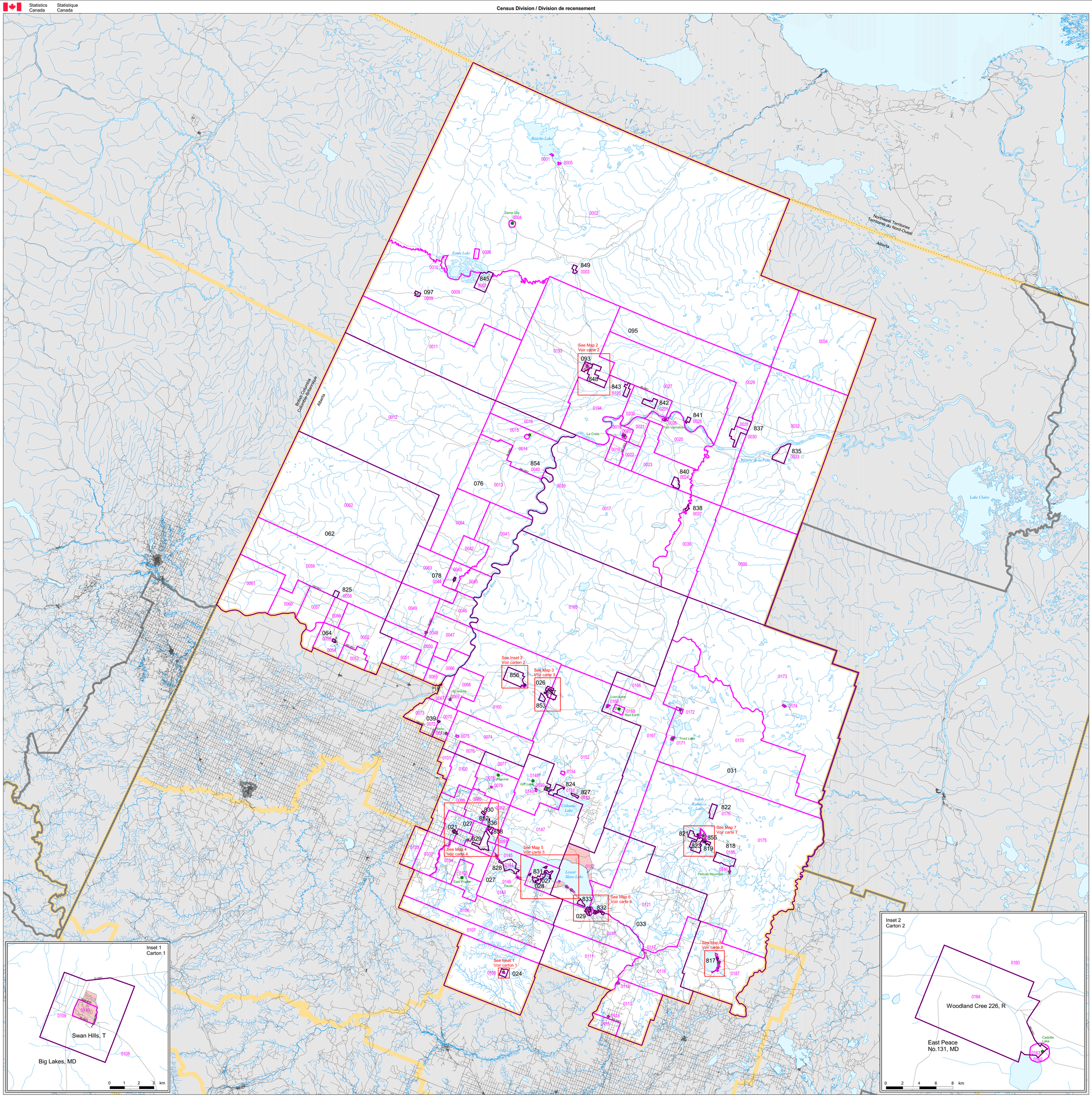

Division No. 17

Alta. / Alb. (48)

CD Code / Code de DR 4817

map/carte 1 of/de 8

Geostatistical Unit Boundaries / Limites des unités géostatistiques

- Census Division / Division de recensement
- 0006 Dissemination Area / Aire de diffusion
- 095 Census Subdivision / Subdivision de recensement
- Name/Nom Designated Place / Localité désignée
- Census Metropolitan Area or Census Agglomeration / Région métropolitaine de recensement ou agglomération de recensement
- Urban / Urbaine
- Rural / Rurale

Geographic Features / Traits géographiques

- Road / Route
- Railroad / Chemin de fer
- Waterbody / Étendue d'eau
- Watercourse / Cours d'eau

Lambert Conformal Conic Projection
Standard Parallels: 49°N and 77°N
Central Meridian: 91° 52' 00" W

Projection conique conforme de Lambert
Parallèles d'échelle conservée: 49°N et 77°N
Méridien central: 91° 52' 00" O

N

Census Subdivisions for CD / Subdivisions de recensement pour DR 4817

021, High Prairie, T
024, Swan Hills, T
026, East Peace No.131, MD
027, Big Lakes, MD
028, Kinuso, VL
029, Slave Lake, T
031, Opportunity No. 17, MD
033, Lesser Slave River No.124, MD
039, Nampa, VL
062, Clear Hills No. 21, MD
064, Hines Creek, VL
076, Northern Lights No. 22, MD
078, Manning, T
093, High Level, T
095, Mackenzie No. 23, SM
097, Rainbow Lake, T
817, Jean Baptiste Gambier 183, R
818, Wabasca 166, R
819, Wabasca 166A, R
821, Wabasca 166B, R
822, Wabasca 166C, R
823, Wabasca 166D, R
824, Utikoomak Lake 155, R
825, Clear Hills 152C, R
827, Utikoomak Lake 155A, R
828, Drift Pile River 150, R
829, Sucker Creek 150A, R
830, Kapawe'no First Nation Lands (Pakashan 150D), R
831, Swan River 150E, R
832, Sawridge 150G, R
833, Sawridge 150H, R
835, Fox Lake 162, R
836, Kapawe'no First Nation Lands (Freeman 150B), R
837, John d'Or Prairie 215, R
838, Tall Cree 173, R
840, Tall Cree 173A, R
841, Beaver Ranch 163, R
842, Boyer 164, R
843, Child Lake 164A, R
845, Hay Lake 209, R
848, Bushe River 207, R
849, Upper Hay River 212, R
852, Kapawe'no First Nation Lands (Halcro 150C), R
853, Little Buffalo, S-E
854, Cardapu 187, S-E
855, Desmarais, S-E
856, Woodland Cree 226, R
857, Woodland Cree 228, R
858, Kapawe'no First Nation Lands (Grouard 230), R

0 23 46 69 92 km

Sources: 2001 Census of Canada
Base map information from Natural Resources Canada (Centre for Topographic Information, Geoscience Division, and Geographical Names Board of Canada).
Produced by the Geography Division, Statistics Canada, 2002.
© Minister of Industry, 2002. All rights reserved.

Sources: Recensement du Canada de 2001
Fond de carte de Ressources naturelles Canada (Centre d'information topographique, Division de Géoscience et Commission de toponymie du Canada).
Préparé par la Division de la géographie, Statistique Canada, 2002.
© Ministre de l'Industrie, 2002. Tous droits réservés.

Canada