Dissemination Area Reference Maps, by Census Division, for Areas Outside Census Metropolitan Areas and Census Agglomerations. Catalogue No. 92F0148XIB
Cartes de référence des aires de diffusion, par division de recensement, pour les régions à l'extérieur des régions métropolitaines de recensement et des agglomérations de recensement. N° 92F0148XIB au catalogue

Statistics Canada / Statistique Canada

Census Division / Division de recensement

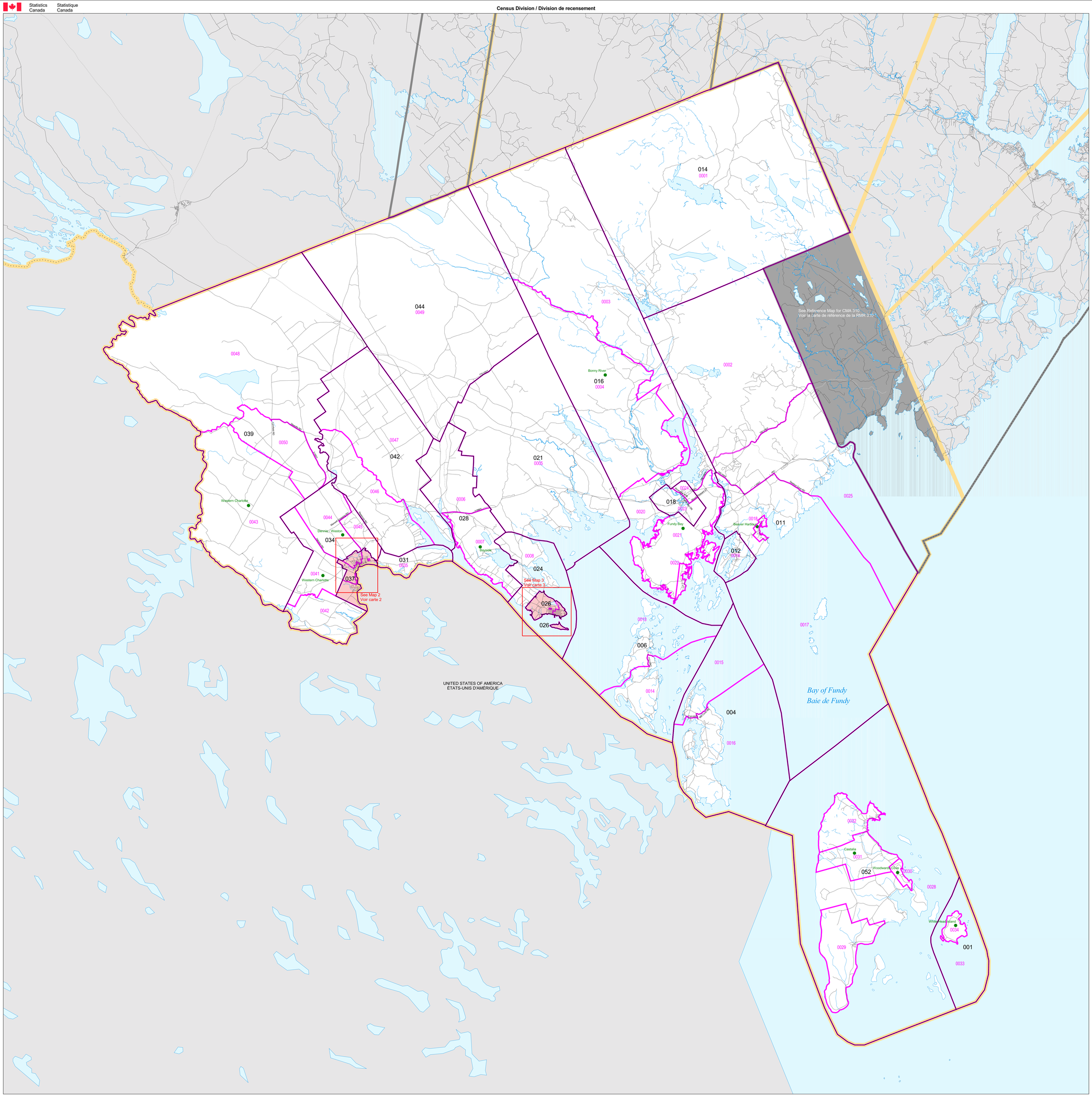

Charlotte County

N.B. / N.-B. (13)

CD Code / Code de DR **1302**

map/carte 1 of/de 3

Geostatistical Unit Boundaries / Limites des unités géostatistiques

- Census Division / Division de recensement
- 0020 — Dissemination Area / Aire de diffusion
- 004 — Census Subdivision / Subdivision de recensement
- Name/Nom — Designated Place / Localité désignée
- Census Metropolitan Area or Census Agglomeration / Région métropolitaine de recensement ou agglomération de recensement
- Urban / Urbaine
- Rural / Rurale

Geographic Features / Traits géographiques

- Road / Route
- Railroad / Chemin de fer
- Waterbody / Étendue d'eau
- Watercourse / Cours d'eau

Lambert Conformal Conic Projection
Standard Parallels: 49°N and 77°N
Central Meridian: 91° 52' 00" W

Projection conique conforme de Lambert
Parallèles d'échelle conservée: 49°N et 77°N
Méridien central: 91° 52' 00" O

N

Census Subdivisions for CD / Subdivisions de recensement pour DR 1302

001, Grand Manan, PAR
004, Campobello, PAR
006, West Isles, PAR
011, Pennfield, PAR
012, Blacks Harbour, VL
014, Clarendon, PAR
016, Saint George, PAR
018, St. George, T
021, Saint Patrick, PAR
024, Saint Andrews, PAR
026, Saint Andrews, T
028, Saint Croix, PAR
031, Dufferin, PAR
034, Saint Stephen, PAR
037, St. Stephen, T
039, Saint James, PAR
042, Saint David, PAR
044, Dumbarton, PAR
052, Grand Manan, VL

0 3 6 9 12 km

Sources: 2001 Census of Canada
Base map information from Natural Resources Canada (Centre for Topographic Information, GeoAccess Division, and Geographical Names Board of Canada).
Produced by the Geography Division, Statistics Canada, 2002.
© Minister of Industry, 2002. All rights reserved.

Sources: Recensement du Canada de 2001
Fond de carte de Ressources naturelles Canada (Centre d'information topographique, Division de GeoAccès et Commission de toponymie du Canada).
Préparé par la Division de la géographie, Statistique Canada, 2002.
© Ministre de l'Industrie, 2002. Tous droits réservés.

Canada