Cartes de référence des aires de diffusion, par division de recensement, pour les régions à l'extérieur des régions métropolitaines de recensement et des agglomérations de recensement. N° 92F0148XIB au catalogue
Dissemination Area Reference Maps, by Census Division, for Areas Outside Census Metropolitan Areas and Census Agglomerations. Catalogue No. 92F0148XIB

Statistique Canada / Statistics Canada

Division de recensement / Census Division

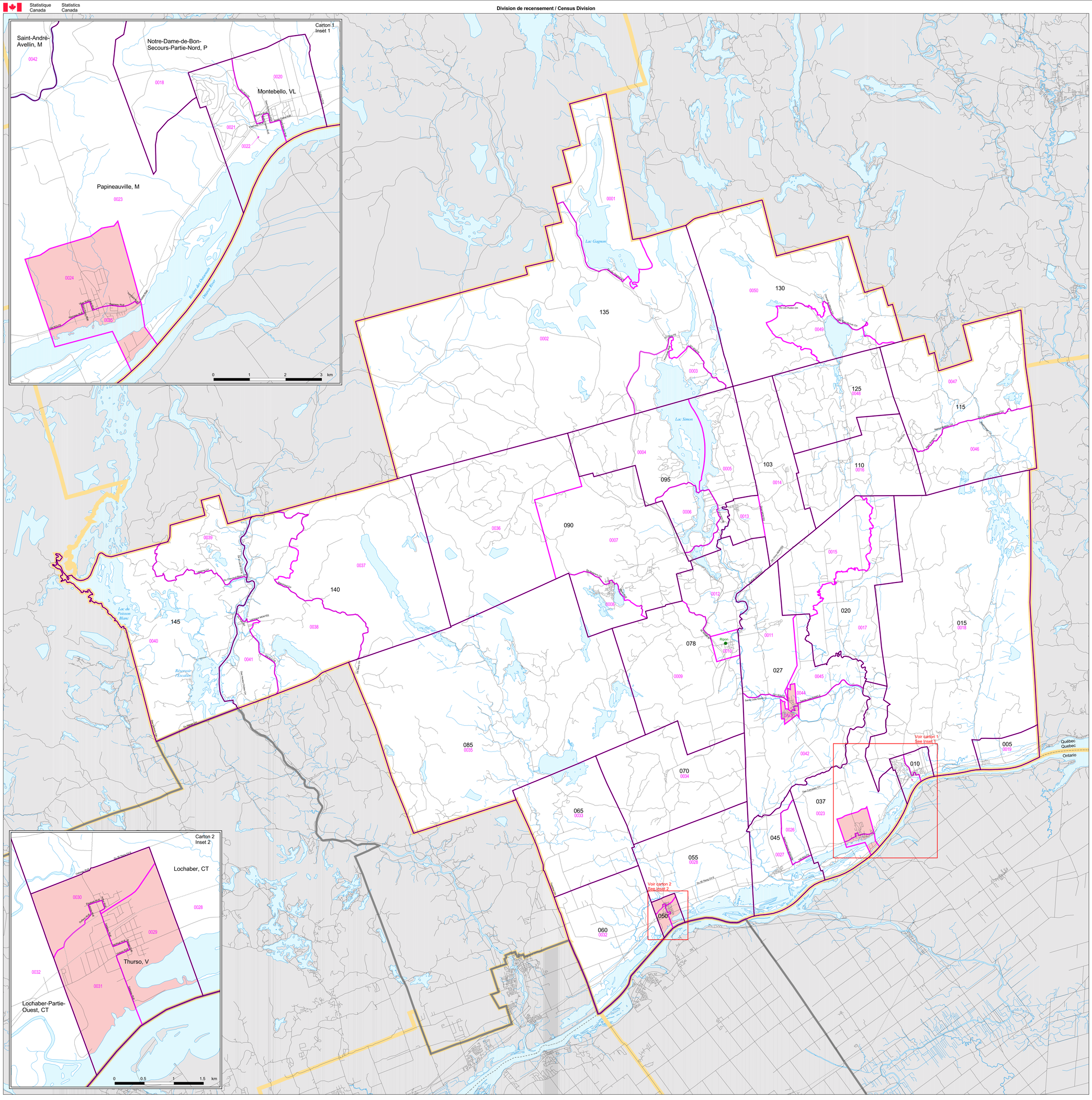

Papineau

Qc / Que. (24)

Code de DR / CD Code **2480**

carte/map 1 de/of 1

Limites des unités géostatistiques / Geostatistical Unit Boundaries

- Division de recensement / Census Division
- 0034 — Aire de diffusion / Dissemination Area
- 090 — Subdivision de recensement / Census Subdivision
- Nom/Name — Localité désignée / Designated Place
- Région métropolitaine de recensement ou agglomération de recensement / Census Metropolitan Area or Census Agglomeration
- Urbaine / Urban
- Rurale / Rural

Traits géographiques / Geographic Features

- Route / Road
- Chemin de fer / Railroad
- Étendue d'eau / Waterbody
- Cours d'eau / Watercourse

Projection conique conforme de Lambert
Parallèles d'échelle conservée: 49°N et 77°N
Méridien central: 91° 52' 00" O

Lambert Conformal Conic Projection
Standard Parallels: 49°N and 77°N
Central Meridian: 91° 52' 00" W

N

Subdivisions de recensement pour DR / Census Subdivisions for CD — 2480

005, Fassett, M
010, Montebello, VL
015, Notre-Dame-de-Bon-Secours-Partie-Nord, P
020, Notre-Dame-de-la-Paix, P
027, Saint-André-Avellin, M
037, Papineauville, M
045, Plaisance, M
050, Thurso, V
055, Lochaber, CT
060, Lochaber-Partie-Ouest, CT
065, Mayo, M
070, Saint-Sixte, M
078, Ripon, M
085, Mulgrave-et-Derry, CU
090, Montpellier, M
095, Lac-Simon, M
103, Chénéville, M
110, Namur, M
115, Boileau, M
125, Saint-Émile-de-Suffolk, M
130, Lac-des-Plages, M
135, Duhamel, M
140, Val-des-Bois, M
145, Bowman, M

Sources: Recensement du Canada de 2001
Fond de carte de Ressources naturelles Canada (Centre d'information topographique, Division de GéoAccès et Commission de toponymie du Canada).
Préparé par la Division de la géographie, Statistique Canada, 2002.
© Ministre de l'Industrie, 2002. Tous droits réservés.

Sources: 2001 Census of Canada
Base map information from Natural Resources Canada (Centre for Topographic Information, GeoAccess Division, and Geographical Names Board of Canada).
Produced by the Geography Division, Statistics Canada, 2002.
© Minister of Industry, 2002. All rights reserved.

Canada