Dissemination Area Reference Maps, by Census Division, for Areas Outside Census Metropolitan Areas and Census Agglomerations. Catalogue No. 92F0148XIB
Cartes de référence des aires de diffusion, par division de recensement, pour les régions à l'extérieur des régions métropolitaines de recensement et des agglomérations de recensement. N° 92F0148XIB au catalogue

Statistics Canada / Statistique Canada

Census Division / Division de recensement

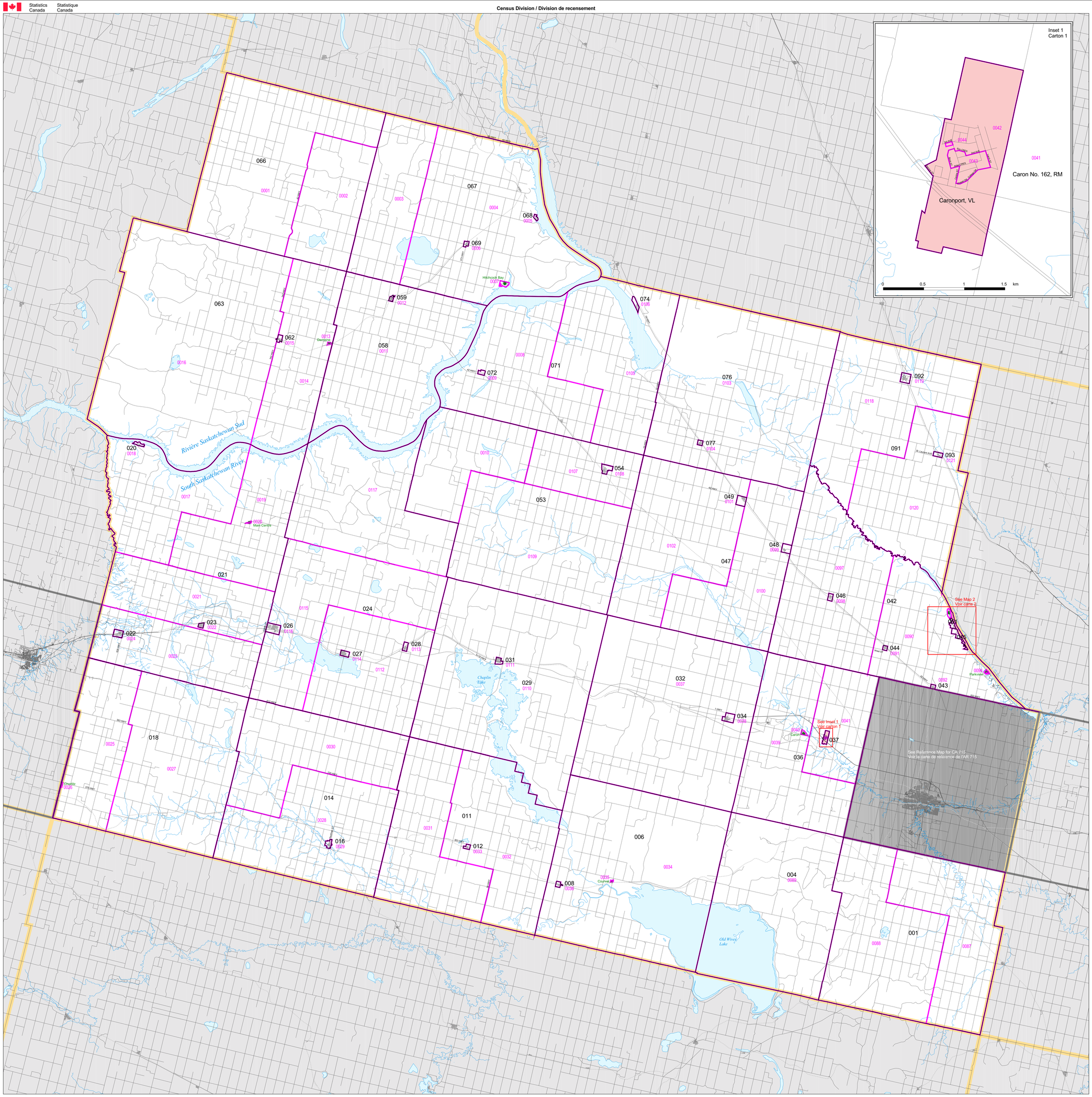

Division No. 7

Sask. (47)

CD Code / Code de DR 4707

map/carte 1 of/de 2

Geostatistical Unit Boundaries / Limites des unités géostatistiques

- Census Division / Division de recensement
- 0043 Dissemination Area / Aire de diffusion
- 036 Census Subdivision / Subdivision de recensement
- Name/Nom Designated Place / Localité désignée
- Census Metropolitan Area or Census Agglomeration / Région métropolitaine de recensement ou agglomération de recensement
- Urban / Urbaine
- Rural / Rurale

Geographic Features / Traits géographiques

- Road / Route
- Railroad / Chemin de fer
- Waterbody / Étendue d'eau
- Watercourse / Cours d'eau

Lambert Conformal Conic Projection
Standard Parallels: 49°N and 77°N
Central Meridian: 91° 52' 00" W

Projection conique conforme de Lambert
Parallèles d'échelle conservée: 49°N et 77°N
Méridien central: 91° 52' 00" O

Census Subdivisions for CD / Subdivisions de recensement pour DR 4707

001, Baildon No. 131, RM
004, Hillsborough No. 132, RM
006, Rodgers No. 133, RM
008, Coderre, VL
011, Shamrock No. 134, RM
012, Shamrock, VL
014, Lawtonia No. 135, RM
016, Hodgeville, VL
018, Coulee No. 136, RM
020, Beaver Flat, RV
021, Excelsior No. 166, RM
022, Waldeck, VL
023, Rush Lake, VL
024, Morse No. 165, RM
026, Herbert, T
027, Morse, T
028, Ernfold, VL
029, Chaplin No. 164, RM
031, Chaplin, VL
032, Wheatlands No. 163, RM
034, Mortlach, VL
036, Caron No. 162, RM
037, Caronport, VL
042, Marquis No. 191, RM
043, Tuxford, VL
044, Marquis, VL
045, Sun Valley, RV
046, Keeler, VL
047, Eyebrow No. 193, RM
048, Brownlee, VL
049, Eyebrow, VL
051, Lucky Lake, VL
053, Enfield No. 194, RM
054, Central Butte, T
058, Canaan No. 225, RM
059, Lucky Lake, VL
062, Beechy, VL
063, Victory No. 226, RM
066, King George No. 256, RM
067, Coteau No. 255, RM
068, Coteau Beach, RV
069, Birsay, VL
071, Maple Bush No. 224, RM
072, Riverhurst, VL
074, Matuskeine, RV
076, Huron No. 223, RM
077, Tugaske, VL
091, Craik No. 222, RM
092, Craik, T
093, Aylesbury, VL

Sources: 2001 Census of Canada
Base map information from Natural Resources Canada (Centre for Topographic Information, GeoAccess Division, and Geographical Names Board of Canada).
Produced by the Geography Division, Statistics Canada, 2002.
© Minister of Industry, 2002. All rights reserved.

Sources: Recensement du Canada de 2001
Fond de carte de Ressources naturelles Canada (Centre d'information topographique, Division de GeoAccès et Commission de toponymie du Canada).
Préparé par la Division de la géographie, Statistique Canada, 2002.
© Ministre de l'Industrie, 2002. Tous droits réservés.

Canada